RECA *arecal* Long Lub H1, Artikel-Nr. 0896 215 400

(A)

Lebensmittelfett
EIGENSCHAFTEN:
Long Lub H1 ist ein für die lebensmittelverarbeitende Industrie zugelassenes Fettspray. Kann in der lebensmittelverarbeitenden, Getränke- und pharmazeutischen Industrie zur Schmierung von Ketten, Kabeln, Hebeln, Antriebssystemen, Scharnieren und Gleitpunkten eingesetzt werden. Temperaturbeständig bis +180°C, transparent, schleuderbeständig. Anwendung: Bei Verwendung des Produkts in der lebensmittelverarbeitenden Industrie: Es sollte nur die geringstmögliche Menge verwendet werden, mit der sich die technische Wirkung auf dem behandelten Ausrüstungsgegenstand erzielen lässt. Wird das Produkt als Rostschutzschicht verwendet, so ist es vor der erneuten Verwendung des Ausrüstungsgegenstands abzuspülen oder abzuwischen.

GEFAHR:
Enthält: Kohlenwasserstoffe, C7-C9, Isoalkane. Extrem entzündbares Aerosol. Behälter steht unter Druck: Kann bei Erwärmung bersten. Verursacht Hautreizungen. Kann Schläfrigkeit und Benommenheit verursachen. Schädlich für Wasserorganismen, mit langfristiger Wirkung. Von Hitze, heißen Oberflächen, Funken, offenen Flammen und anderen Zündquellen fernhalten. Nicht rauchen. Nicht gegen offene Flamme oder andere Zündquelle sprühen. Nicht durchstechen oder verbrennen, auch nicht nach Gebrauch. Vor Sonnenbestrahlung schützen. Nicht Temperaturen über 50 °C / 122 °F aussetzen. Einatmen von Dampf / Aerosol vermeiden. Nur im Freien oder in gut belüfteten Räumen verwenden. Schutzhandschuhe tragen.

(CZ)

Potravinářský tuk
VLASTNOSTI:
Long Lub H1 je tukový sprej schválený pro potravinářský průmysl. Může se používat v potravinářském a farmaceutickém průmyslu a ve výrobě nápojů na mazání řetězů, kabelů, pák, hnacích systémů, kloubových závěsů a kluzných bodů, pokud existuje riziko přímého kontaktu maziva s potravinami. Odolný vůči teplotám do +180°C, transparentní, odolný vůči odstřeďování. Použití: Při použití výrobku v potravinářském průmyslu: Mělo by se používat jen nejmenší možné množství, pomocí něhož lze dosáhnout technický účinek na ošetřované části zařízení. Pokud se výrobek používá jako ochranná vrstva proti rzi, musí se před opětovným použitím části vybavení opláchnout nebo utřít.

NEBEZPEČÍ:
Obsahuje: Uhlovodíky, C7-C9, isoalkany. Extrémně hořlavý aerosol. Nádoba je pod tlakem: při zahřívání se může roztrhnout. Dráždí kůži. Může způsobit ospalost nebo závratě. Škodlivý pro vodní organismy, s dlouhodobými účinky. Chraňte před teplem, horkými povrchy, jiskrami, otevřeným plamenem a jinými zdroji zapálení. Zákaz kouření. Nestříkejte do otevřeného ohně nebo jiných zdrojů zapálení. Nepropichujte nebo nespalujte ani po použití. Chraňte před slunečním zářením. Nevystavujte teplotě přesahující 50 °C / 122°F. Zamezte vdechování par / aerosolů. Používejte pouze venku nebo v dobře větraných prostorách. Používejte ochranné rukavice.

(SK)

Potravinársky tuk
VLASTNOSTI:
Long Lub H1 je tukový sprej schválený pre priemysel na spracovanie potravín. Môže sa používať v priemysle na spracovanie potravín, v priemysle nápojov a farmaceutickom priemysle na mazanie reťazí, káblov, pák, hnacích systémov, kĺbových závesov a kĺzných bodov, ak existuje riziko priameho kontaktu maziva s potravinou. Odolný voči teplotám do +180 °C, transparentný, odolný voči odstredovaniu. Použitie: Pri použití výrobku v priemysle na spracovanie potravín: Používať by sa malo len najmenšie možné množstvo, pomocou ktorého sa dá dosiahnuť technický účinok na ošetrovanú časť zariadenia. Ak sa výrobok používa ako ochranná vrstva proti hrdzi, musí sa pred opätovným použitím časti vybavenia opláchnuť alebo utrieť.

NEBEZPEČENSTVO:
Obsahuje: uhľovodíky, C7-C9, izoalkány. Mimoriadne horľavý aerosól. Nádoba je pod tlakom: Pri zahriatí sa môže roztrhnúť. Dráždi kožu. Môže spôsobiť ospalosť alebo závraty. Škodlivý pre vodné organizmy, s dlhodobými účinkami. Uchovávajte mimo dosahu tepla / horúcich povrchov / iskier / otvoreného ohňa a iných zdrojov horenia. Nefajčite. Nestriekajte na otvorený oheň ani iný zdroj zapálenia. Neprepichujte alebo nespaľujte ju, a to ani po spotrebovaní obsahu. Chráňte pred slnečným žiarením. Nevystavujte teplotám nad 50 °C / 122 °F. Zabráňte vdychovaniu pár / aerosólov. Používajte iba na voľnom priestranstve alebo v dobre vetranom priestore. Noste ochranné rukavice.

(HU)

Élelmiszeripari zsír
TULAJDONSÁGOK:
A Long Lub H1 az élelmiszerfeldolgozó ipar számára engedélyezett zsírspray. Használható az élelmiszer-feldolgozó, italfeldolgozó és gyógyszeriparban láncok, kábelek, emelőkarok, hajtóműrendszerek, csuklók és csúszófelületek kenésére, amelyeknél fennáll a kenőanyag és az élelmiszer közötti közvetlen érintkezés veszélye. Hőmérsékletálló +180°C-ig, átlátszó, centrifugálásálló. Használat: A termék az élelmiszer-feldolgozó iparban történő felhasználása esetén: Csak azt a lehető legkisebb mennyiséget ajánlott felhasználni, amellyel a műszaki hatás elérhető a kezelt felszerelési tárgyon. Ha a terméket rozsdavédő rétegként használják, akkor a felszerelési tárgyat ismételt használata előtt le kell öblíteni vagy le kell törölni.

VESZÉLY:
Tartalmaz: Szénhidrogének, C7-C9, izoalkánok. Rendkívül tűzveszélyes aeroszol. Az edényben túlnyomás uralkodik: hő hatására megrepedhet. Bőrirritáló hatású. Álmosságot vagy szédülést okozhat. Ártalmas a vízi élővilágra, hosszan tartó károsodást okoz. Hőtől, forró felületektől, szikrától, nyílt lángtól és más gyújtóforrástól távol tartandó. Tilos a dohányzás. Tilos nyílt lángra vagy más gyújtóforrásra permetezni. Ne lyukassza ki vagy égesse el, még használat után sem. Napfénytől védendő. Nem érheti 50 °C / 122°F hőmérsékletet meghaladó hő. Kerülje a gőzök / permet belélegzését. Kizárólag szabadban vagy jól szellőző helyiségben használható. Védőkesztyű használata kötelező.

(GB)

Food industry grease
PROPERTIES
Long Lub H1 is a grease spray that is approved for the food industry. It may be used in the food, beverage and pharmaceutical industries for the lubrication of chains, cables, levers, transmission systems, hinges and sliding points. Temperature resistant to +180 °C, transparent, able to be centrifuged. Application: for use of the product in the food industry: The amount to be used should be the smallest amount with which the desired technical effect on the particular item of equipment can be achieved. If the product is employed to provide a rust protection layer, then it should be washed or wiped off before the item of equipment is used again.

DANGER:
Contains: Hydrocarbons, C7-C9, isoalkanes. Extremely flammable aerosol. Pressurised container: May burst if heated. Causes skin irritation. May cause drowsiness or dizziness. Harmful to aquatic life with long lasting effects. Keep away from heat, hot surfaces, sparks, open flames and other ignition sources. No smoking. Do not spray on an open flame or other ignition source. Do not pierce or burn, even after use. Protect from sunlight. Do not expose to temperatures exceeding 50 °C / 122°F. Avoid breathing vapours / spray. Use only outdoors or in a well-ventilated area. Wear protective gloves.

400 ml

520 e 3

Kellner & Kunz AG · Boschstraße 37 · A-4600 Wels · Tel. 0043 (0) 7242 / 484-0 · **www.reca.com**
RECA NORM GmbH · Am Wasserturm 4 · DE-74635 Kupferzell · Tel. 0049 (0) 7944 / 61-0

0120

Long Lub H1
Lebensmittelfett

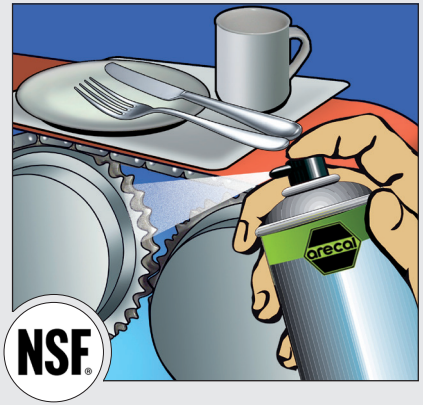

NSF

Nonfood Compounds
Program Listed H1
NSF Registration No. 146463